GUÍA DE AUTOAPRENDIZAJE N°10

LENGUAJE Y COMUNICACIÓN III° MEDIO

Nombre_____III Medio_____

Objetivo

OA 3 Analizar y comprender textos de diversos géneros discursivos no literarios orales, escritos y audiovisuales, considerando: Las relaciones establecidas entre las ideas para construir razonamientos, así como la selección y la veracidad de la información.

Se les recuerda que ante cualquier problema, duda o consulta puedes escribir al siguiente correo escobarprofe@gmail.com El docente a cargo de contestar los correos enviados, es José Luis Escobar Pacheco.

SE LES SOLICITA QUE EN EL ASUNTO DEL CORREO ESPECIFIQUEN EL NOMBRE DEL ALUMNO Y EL CURSO.
GRACIAS

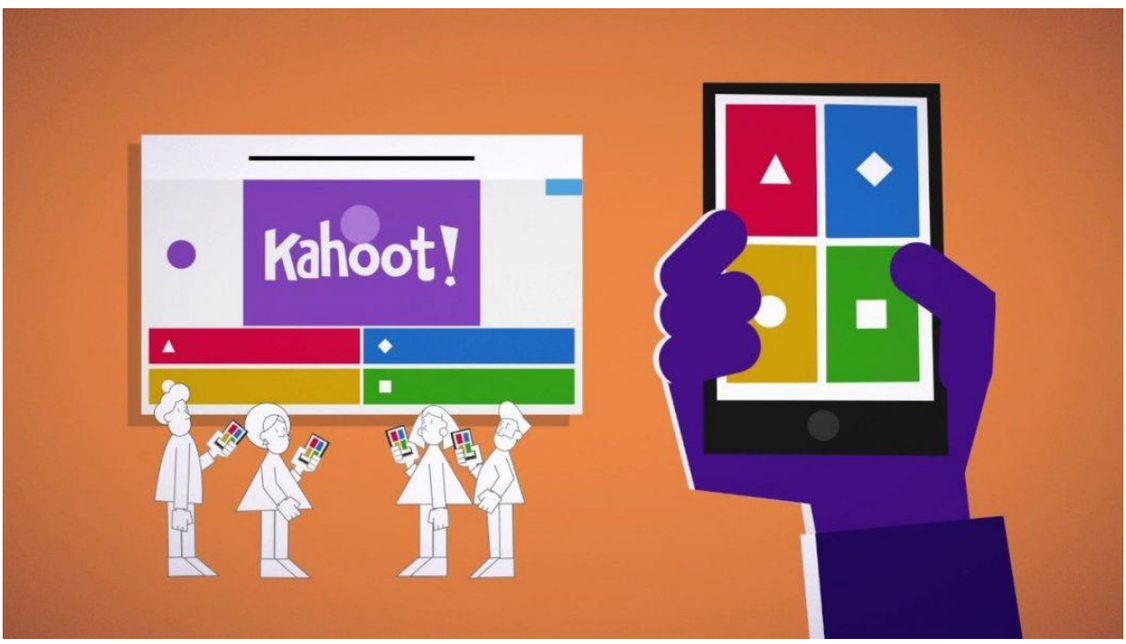

"El desarrollo de las guías de autoaprendizaje puedes imprimirlas y archivarlas en una carpeta por asignatura o puedes solo guardarlas digitalmente y responderlas en tu cuaderno (escribiendo solo las respuestas, debidamente especificadas, N° de guía, fecha y número de respuesta)"

Observa el vídeo complementario; orienta la resolución de actividades:

https://youtu.be/39OA0R0E7mo

Esta semana haremos una pausa en nuestro tradicional método de trabajo. **Evaluaremos la lectura de El Túnel**, del escritor argentino Ernesto Sábato. Para ello utilizaremos la plataforma **Kahoot**. Si no has utilizados nunca la app, entonces te sugiero que revises el vídeo tutorial (arriba) creado para esto.

Si ya conoces la plataforma o te resulta familiar, entonces sigue los pasos que detallo a continuación, es muy fácil.

A. VÍA DE ACCESO CON LINK:

1. Ingresa el siguiente link en tu navegador: https://kahoot.it/challenge/0125411?challenge-id=2f0372eb-78ce-4b70-b557-ae7f45d04e5a_1590441829970
2. Luego crea tu nickname para participar en la trivia.
3. Empieza a jugar.

B. VÍA DE ACCESO CON PIN:

1. Ingresa en el navegador Play Kahoot (https://kahoot.it/)
2. Luego ingresa el siguiente PIN: **0125411**
3. Crea tu nickname para participar en la trivia.
4. Empieza a jugar.

- ✓ La trivia tiene 20 ejercicios de comprensión lectora asociada al texto *El Túnel*, de estos 20 ejercicios, 15 son de selección única, es decir, deberás marcar una alternativa entre cuatro posibles respuestas; los restantes 5 ejercicios son de Verdadero o Falso.

- ✓ Recibirás inmediatamente los resultados por parte de la aplicación, así podrás verificar tus logros al instante.

- ✓ Si bien este es un ejercicio asociado a la lectura de un libro, la idea de utilizar esta app es evaluar de un modo diferente nuestro proceso de aprendizaje, sin la presión de la nota, entre otros aspectos.