



Colegio Santa María de Maipú.
Depto. De Lenguaje
6º Básico 2020

RETROALIMENTACIÓN GUIA N° 10 : Evaluación formativa “El terror del sexto B”

Nombre _____ curso: _____ fecha: _____

Objetivo: Evaluar formativamente la lectura domiciliaria “EL terror del sexto B” de la autora Yolanda Reyes.

Se les recuerda que ante cualquier problema, duda o consulta puedes escribir al siguiente correo Lenguaje.6.smm@gmail.com

La docente a cargo de contestar los correos enviados, es Cristina Jerez.

SE LES SOLICITA QUE EN EL ASUNTO DEL CORREO ESPECIFIQUEN EL NOMBRE DEL ALUMNO Y EL CURSO.

GRACIAS

“El desarrollo de las guías de autoaprendizaje puedes imprimirlas y archivarlas en una carpeta por asignatura o puedes solo guardarlas digitalmente y responderlas en tu cuaderno (escribiendo sólo las respuestas, debidamente especificadas, N° de guía, fecha y número de respuesta)”

LINK DE LA CLASE : <https://youtu.be/BvF4AVso9zU>

1 - Prueba

1. Santiago no olvidará nunca más a Frida porque:

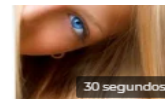

30 segundos

- Gracias a ella aprendió hablar Inglés. ✗
- Ella le promete ser por siempre su mejor amiga. ✗
- Ella le enseñó a besar. ✓
- Ella rechazó la petición de ser su novia. ✗

2 - Prueba

El pacto efectuado entre Santiago y Frida, consiste en:



30 segundos

- Volver a reunirse todos los años en el lugar donde se conocieron. ✗
- Llevar puesto un collar que simbolizaba el gran amor que sentían. ✗
- Frida visitara a Santiago todos los veranos. ✗
- No quitarse los anillos de carey hasta el día que se vuelvan a ver. ✓

3 - Prueba

Juan Guillermo es un estudiante que se caracteriza por:



- Ser irresponsable y postergar siempre sus tareas escolares ✓
- Realiza sus tareas anticipadamente. ✗
- Esforzarse día a día para sacar buenas notas en el colegio ✗
- Manifiesto compromiso sus deberes escolares ✗

4 - Prueba

¿Cuál de estos sucesos le ocurre a Juan Guillermo al llegar a la escuela el día lunes?



- El profesor de matemáticas le entrega un premio por cumplir con sus tareas ✗
- Se encuentra con la sorpresa que no había clases. ✓
- No entra a clases y se esconde en el laboratorio del colegio ✗
- Encuentra un árbol gigante en el patio del colegio ✗

5 - Prueba

El árbol misterioso que apareció en el huerto del jardín del colegio se originó porque:



- Los alumnos del 6to B escondían los chicles en ese sitio ✗
- Federico llevó una semilla color violeta y la plantó en ese sector. ✗
- Científicos de todo el mundo hicieron un experimento en aquel lugar. ✗
- En ese lugar enterraban los residuos de chicle los alumnos del 5to A ✓

6 - Prueba

En el reglamento del colegio la norma MAS PROHIBIDA de todas las épocas:



- Subirse a los árboles ✗
- Tomar bebida durante la clase. ✗
- Mascar chicle. ✓
- Reírse en clases ✗

7 - Prueba

¿Qué motivo a Sergio Hernández ingresar al salón prohibido?



- Quería vengarse del profesor de inglés y hacerle una broma ✗
- Necesitaba explorar ese lugar y sabotearle la clase al profesor de inglés ✗
- Se escondió en ese lugar ya que lo echaron de la clase de inglés ✓
- Estaba jugando a las escondidas con sus compañeros ✗

8 - Prueba

Luego del suceso que muestra la imagen ¿Qué ocurre con el personaje?



- Averigua quien le hizo pasar esta angustia ✗
- Le brinda un castigo al culpable ✗
- Regresa a la clase como si nada hubiese pasado ✗
- Nunca mas regresa a la escuela ✓

9 - Prueba

¿Qué mensaje podemos experimentar de lo experimentado por el protagonista de esta historia?



- Los triunfos se consiguen gradualmente y con disciplina ✓
- El miedo no nos puede impedir seguir adelante ✗
- Hay que vencer la pereza para obtener logros ✗
- La timidez te hace perder grandes oportunidades ✗

10 - Prueba

¿Qué momento de la historia representa la imagen?

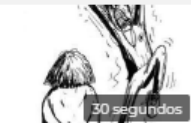

- Juliana es obligada a realizar la clase de educación física ✗
- La venganza de Juliana por los malos tratos de su profesor ✓
- La burla del profesor hacia Juliana ✗
- La furia del profesor por no haber traído útiles de aseo a la clase ✗

11 - Prueba

El mayor obstáculo entre Mauricio y Juanita era:



- La timidez de Mauricio ✓
- El amor que Juanita sentía por su mejor amigo ✗
- La torpeza de Mauricio ✗
- Las amigas de Juanita ya que rechazaban a Mauricio ✗

12 - Prueba

¿Quién ayuda a Mauricio a colgar el lienzo declarando su amor?



- Frida ✗
- Sergio Hernández ✗
- Profesor Quiroga ✗
- Los policias ✓